

# Portafolio 2021



FACULTAD  
CIENCIAS  
para la SALUD



# Misión

Generar, apropiar, difundir y aplicar conocimiento mediante procesos de currículo, de investigación y de proyección, para fomentar el desarrollo, formar recurso humano y atender las necesidades de la región y el país, en el campo de la Salud y de la Educación.

# Visión

Llegar a ser una organización académico-administrativa interdisciplinaria que sustenta sus programas de pregrado, postgrado y educación continuada en los procesos de investigación, extensión y docencia.



# Grupos de Investigación

<i>Nombre</i>	<i>Líderes</i>
Gerontología y geriatría	José Fernando Gómez Montes
Promoción de la salud y prevención de la enfermedad	María Eugenia Pico Merchán
Bioimpedancia eléctrica	Carlos Augusto González Correa
Materno perinatal de Caldas	Natalia García Restrepo
Neurociencia de Caldas	Alejandro Vera González
Anestesia y educación	Juan Camilo Gómez Salgado
Biosalud	Jorge Enrique Pérez Cárdenas
Cumanday Actividad física y deporte	Carlos Federico Ayala Zuluaga
Salud mental y comportamiento humano	Oscar Mauricio Castaño Ramírez
Telesalud	Eder Peña Quimbaya
Cuidado de la salud y la vida humana CUSAVI	John Eder Toro Toro
Gastroenterología clínico quirúrgica de Caldas	Lazaro Antonio Arango Molano

# Docencia Servicio

Contribuye al cumplimiento de los requerimientos de la relación docencia servicio con los diferentes escenarios de práctica, asegurando alianzas entre instituciones educativas, instituciones prestadoras y aseguradoras de servicios de salud, según la normatividad vigente.



# Educación en Salud

Facilita el diseño, desarrollo y evaluación de propuestas de educación no formal dirigidas a actores del sector salud como son entes territoriales, aseguradores, prestadores y la comunidad, de igual forma a docentes, estudiantes administrativos y egresados de la facultad.



# Laboratorios

Son espacios para la docencia, la investigación y la proyección. Se realizan actividades que contribuyen al estudio, la prevención, el diagnóstico y el tratamiento de diferentes situaciones de salud y enfermedad.

<i>Nombre</i>	<i>Líderes</i>
Laboratorio de Microbiología	Jorge Enrique Pérez Cárdenas
Laboratorio de Fisiología aplicada	César Augusto Ramírez Montes
Laboratorio de Fisiología experimental	Alejandro Vera González
Laboratorio de Patología humana y patología molecular	Alex Pava Ripoll
Laboratorio de Morfología	Jhon Jairo Díaz Zapata
Laboratorio de Farmacología experimental y farmacogenética	Juan Manual Pérez Agudelo
Laboratorio de Valoración nutricional	Clara Helena González Correa





# Laboratorios

<i>Nombre</i>	<i>Líderes</i>
Laboratorio de Bioimpedancia corporal y prácticas	Carlos Augusto González Correa
Laboratorio de Análisis de muestras biológicas	Carlos Augusto González Correa
Laboratorio de Hidrodensimetría e hidroterapia del colon "Tulio Marulanda Mejía"	Clara Helena González Correa
Laboratorio de Bioimpedancia eléctrica tisular	Carlos Augusto González Correa
Laboratorio de Envejecimiento	José Fernando Gómez Montes
Laboratorio de Simulación clínica	Oscar Felipe Erazo Martínez
Laboratorio de Acción física humana	Iván Leonardo Duque Vera
Laboratorio de Biología molecular	Facultad de Ciencias para la Salud

Unidad académico - administrativa dedicada a la investigación, a la formación de talento humano en salud y a la oferta de servicios.

## Programas

- Observatorio de recursos humanos y entrenamiento de talento humano de mediana y alta complejidad.
- Telesalud y gestión del conocimiento.
- Promoción de la salud, calidad de vida y atención primaria.
- Vigilancia en salud.
- Recuperación y superación de los daños en salud.
- Seguridad social.
- Bioética.



Instituto de  
Investigaciones en salud  
Universidad de Caldas



# Departamento Ciencias Básicas de la Salud

## Objeto de estudio

Desarrollar un conocimiento independiente y a la vez articulado en áreas del saber relacionados con la nutrición, la biología celular y molecular, la bioquímica, la histología, la anatomía macroscópica, la fisiología, la biología del desarrollo, la patología, la microbiología (parasitología, virología, micología, bacteriología), la física aplicada a las ciencias de la vida (biofísica y física médica), la inmunología, la farmacología, la toxicología y la genética, que puedan aportar a la integralidad; pues aunque la ciencia puede avanzar por senderos diferentes, hay múltiples áreas del conocimiento que se pueden integrar y dar una visión algo mejor que el enfoque reduccionista habitual, aunque necesario para descomponer todos los fenómenos en sus elementos. En ello, el objeto de estudio incluye la diversidad, equidad e interacciones multidisciplinarias para la profundización en el conocimiento de la estructura y la función del cuerpo humano, desde el nivel molecular, celular, tisular, orgánico, sistémico e integral, en su relación con el medio ambiente.

## Misión

Contribuir a la formación integral de las personas desde una base científica, fundamentada en los procesos de investigación, docencia y proyección universitaria, que orienten hacia una academia integral e integradora; a la generación, innovación y apropiación del conocimiento en los programas de pregrado y postgrado y en los programas de educación no formal (cursos, diplomados, talleres y otros); con el fin de responder a los desafíos contemporáneos de orden científico, académico y social, en el contexto de la salud humana. La transversalización propia de las áreas de estudio de las ciencias básicas en los currículos de los programas de salud, permitirán a los estudiantes prepararse para la construcción y aplicación del conocimiento disciplinar, así como para responder a los avances tecnológicos y científicos de interés, en el campo de la salud humana; bajo una orientación humanizada, solidaria, participativa y de calidad, comprometida con la transformación social, en función de aportar soluciones a los problemas regionales, nacionales e internacionales.



## Departamento Ciencias Básicas de la Salud

<i>Nombre del curso</i>	<i>Duración en horas</i>	<i>Dirigido a</i>	<i>Cupo Mínimo</i>	<i>Cupo Máximo</i>	<i>Valor por participante</i>
Entrenamiento certificado en Toma de muestras para citologías cervicouterinas y tipificación del VPH	8	Médicos Generales, Especialistas en Ginecología y Obstetricia, Especialistas en Patología, Enfermeras, Bacteriólogos, Citohistotecnólogos	20	30	0.12 SMLV
Curso Sistema de aire medicinal	16	Regentes y Auxiliares en Farmacia y Auxiliares de Enfermería	12	24	0.25 SMLV
Curso Bases para la gestión del suministro de medicamentos y dispositivos médicos	16	Regentes y Auxiliares en Farmacia y Auxiliares de Enfermería	12	24	0.25 SMLV
Actualización en Servicios farmacéuticos	24	Regentes y Auxiliares en Enfermería	15	30	0.5 SMLV

\* Programación para cada período académico

# Departamento Básico Clínico

## Objeto de estudio

Los fundamentos del diagnóstico, la atención y el cuidado integral de las personas y las familias en su continuo vital.

## Misión

Formar el talento humano en fundamentación clínica y cuidado de la salud, como base para el abordaje integral de los pacientes y la familia, mediante actividades de docencia, proyección e investigación.

Facilitar la transición curricular entre la formación básica y la específica, mediante la integración de los conocimientos teóricos y prácticos y promover la humanización de la relación entre el profesional de la salud, el paciente y la familia.



## Departamento Básico Clínico

<i>Nombre del curso</i>	<i>Duración en horas</i>	<i>Dirigido a</i>	<i>Cupo Mínimo</i>	<i>Cupo Máximo</i>	<i>Valor por participante</i>
Manejo inicial de lesión deportiva	16	Estudiantes y profesionales de Medicina, Enfermería, Atención Prehospitalaria y de la Licenciatura en Educación Física, Recreación y Deporte	8	12	0.25 SMLV
Formación en la competencia de la toma de muestras de laboratorio	4	Auxiliares de Enfermería	8	12	0.08 SMLV
Administración segura de medicamentos	15	Profesionales de Enfermería y Auxiliares de Enfermería	10	12	0.25 SMLV

## Departamento Básico Clínico

<i>Nombre del curso</i>	<i>Duración en horas</i>	<i>Dirigido a</i>	<i>Cupo Mínimo</i>	<i>Cupo Máximo</i>	<i>Valor por participante</i>
Entrenamiento, lectura e interpretación del electrocardiograma	8	Profesionales y Estudiantes de Enfermería y Medicina	8	12	0.12 SMLV
Curso en Prescripción y ejecución de actividad física segura	44	Profesionales del área de la salud y educadores Físicos, estudiantes de últimos semestres de las mismas áreas	10	40	0.5 SMLV
Curso en Semiología médica	64	Profesionales de la medicina	10	40	0.75 SMLV
Entrenamiento en acceso vasculares	8	Profesionales y estudiantes de Enfermería y Medicina	8	12	0.12 SMLV

# Departamento Clínico

## Objeto de estudio

La salud y la enfermedad del joven, el adulto y el anciano en todos los niveles de atención, mediante la producción y apropiación de conocimientos y la aplicación de metodologías investigativas, docentes y asistenciales.

## Misión

Apropiar, difundir y generar conocimientos sobre la salud, y el cuidado en el adulto y en el anciano, a través de la atención, la docencia, la investigación y la proyección social, para la formación del talento humano de alta calidad personal y profesional, de pregrado y postgrado, adaptadas a los nuevos desafíos del sector salud y de educación, que además de las metodologías tradicionales incluyen nuevas tecnologías de la información, la comunicación y la formación (TICs y la simulación).



## Departamento Clínico

<i>Nombre del curso</i>	<i>Duración en horas</i>	<i>Dirigido a</i>	<i>Cupo Mínimo</i>	<i>Cupo Máximo</i>	<i>Valor por participante</i>
Diplomado en Riesgo cardiovascular con énfasis en prevención	192 horas (5 Créditos)	Profesionales de la Salud	15	30	1.5 SMLV
Curso de Buenas prácticas clínicas	10	Profesionales de la Salud	15	30	0.5 SMLV
Curso para Cuidadores de adultos mayores	48 horas (1 Crédito)	Cuidadores de adultos mayores	15	30	0.5 SMLV
Taller de Gases arterio - venosos	8	Profesionales de Enfermería	10	12	0.12 SMLV
Curso Radiología torácica	8	Médicos Generales	10	12	0.12 SMLV

\* Programación para cada período académico

## Departamento Clínico

<i>Nombre del curso</i>	<i>Duración en horas</i>	<i>Dirigido a</i>	<i>Cupo Mínimo</i>	<i>Cupo Máximo</i>	<i>Valor por participante</i>
Ultrasonido e intervencionismo para médicos internistas - nefrólogos	90	Médicos Nefrólogos	10	12	9.2 SMLV
Curso Taller de Actualización para enfermeros clínicos en intervencionismo nefrológico	25	Profesionales de Enfermería	3	6	0.5 SMLV
Día conmemorativo VIH	8	Profesionales de la Salud	50	300	0.12 SMLV
Curso de Geriatria en atención primaria	24	Profesionales de la Salud	15	30	0.5 SMLV
Curso de Actualización en TBC	8	Profesionales de la Salud	50	100	0.12 SMLV
Diplomado Cuidado integral al adulto mayor	160	Profesionales de diferentes áreas	15	30	1.5 SMLV
Taller Uso correcto de elementos de protección para el personal de la salud	4	Profesionales y Estudiantes de la Salud	8	12	0.08 SMLV

\* Programación para cada período académico



# Departamento Materno Infantil

## Objeto de estudio

La salud de la mujer en todas las etapas de su curso de vida y la salud de los niños, niñas y adolescentes desde la preconcepción hasta el inicio de la juventud.

## Misión

Formar talento humano en salud, con excelencia académica y alta calidad humana, necesario para promover, preservar, recuperar y rehabilitar la salud de la mujer en todas las etapas de su curso de vida y la salud de los niños, niñas y adolescentes desde la preconcepción hasta el inicio de la juventud, mediante procesos de docencia, investigación y extensión que impacten la región y el país.



## Departamento Materno Infantil

<i>Nombre del curso</i>	<i>Duración en horas</i>	<i>Dirigido a</i>	<i>Cupo Mínimo</i>	<i>Cupo Máximo</i>	<i>Valor por participante</i>
Actualización en Atención al paciente de cuidado intensivo neonatal	24	Auxiliares de Enfermería	10	15	0.5 SMLV
Actualización en Atención al paciente de cuidado intensivo neonatal	24	Profesionales Médicos y de Enfermería	10	15	0.5 SMLV
Atención integral de las víctimas de violencia sexual (virtual)	58 (virtuales)	Profesionales del área de la Salud	50	100	0.5 SMLV
Taller Cuidados esenciales del recién nacido	8	Profesionales Médicos y de Enfermería y Auxiliares de Enfermería	10	20	0.12 SMLV
Taller Reanimación neonatal avanzada	40 (virtuales) 8 (presenciales)	Médicos Generales y Especialistas (Pediatras - Ginecólogos - Anestesiólogos), Profesionales de Enfermería y Terapéutas Respiratorios	10	20	0.5 SMLV

\* Programación para cada período académico

## Departamento Materno Infantil

<i>Nombre del curso</i>	<i>Duración en horas</i>	<i>Dirigido a</i>	<i>Cupo Mínimo</i>	<i>Cupo Máximo</i>	<i>Valor por participante</i>
Curso Lactancia materna	48	Profesionales de la Salud	10	30	0.5 SMLV
Curso Lactancia materna	24	Auxiliares de Enfermería	10	30	0.5 SMLV
Curso Taller AIEPI comunitario	12	Auxiliares de Enfermería	10	30	0.25 SMLV
Actualización en Atención prenatal y trabajo de parto en el marco de las Rutas Integrales de Atención en Salud (RIAS) (virtual)	40	Profesionales Médicos y de Enfermería	50	100	0.5 SMLV
Actualización en Pediatría práctica en el marco de las Rutas Integrales de Atención en Salud (RIAS) (virtual)	60	Profesionales Médicos y de Enfermería	50	100	0.5 SMLV

# Departamento Quirúrgico

## Objeto de estudio

Abordaje integral del paciente quirúrgico a lo largo del ciclo vital.

## Misión

Apropiar, generar y difundir conocimiento en el abordaje integral del paciente quirúrgico, a través de la docencia, la investigación y la proyección para contribuir a la formación de talento humano de alta calidad humana y profesional comprometido con el desarrollo de la salud.



# Departamento Quirúrgico

Nombre del curso	Duración en horas	Dirigido a	Cupo Mínimo	Cupo Máximo	Valor por participante
Actualización en Buenas prácticas de esterilización en el área quirúrgica	8	Profesionales de Enfermería y Auxiliares de Enfermería	15	20	0.12 SMLV
Curso de certificación para Auxiliares de Enfermería en Cuidado a la persona en estado crítico de salud	72 horas (2 créditos) 57 horas presenciales y 15 horas no presenciales	Auxiliares de Enfermería	15	30	0.75 SMLV
Diplomado de Enfermería en Cuidado crítico del adulto	130 horas 94 horas presenciales y 36 no presenciales	Profesionales de Enfermería	15	30	1.5 SMLV
Diplomado en Cuidado intensivo del adulto	106 horas presenciales y 24 no presenciales	Médicos Generales	15	20	1.5 SMLV
Diplomado en Atención en urgencias para profesionales en Medicina	120	Médicos Generales	15	30	1.5 SMLV
Diplomado en Atención en urgencias para profesionales en Enfermería	120	Profesionales de Enfermería	15	30	1.5 SMLV
Diplomado en Cuidados paliativos	120	Profesionales de Enfermería	20	40	1.5 SMLV
Curso en Cuidados paliativos	60	Auxiliares de Enfermería	20	40	0.75 SMLV

\* Programación para cada período académico

# Departamento Quirúrgico

<i>Nombre del curso</i>	<i>Duración en horas</i>	<i>Dirigido a</i>	<i>Cupo Mínimo</i>	<i>Cupo Máximo</i>	<i>Valor por participante</i>
Curso de certificación para Auxiliares de Enfermería en Urgencias	48	Auxiliares de Enfermería	15	30	0.5 SMLV
Diplomado Cuidado a la persona con heridas	120	Profesionales de Enfermería	15	30	1.5 SMLV
Diplomado en Cuidado perioperatorio	120	Profesionales de Enfermería	15	30	1.5 SMLV
Taller de Búsqueda de información científica en internet. Método Prex	10	Personal de la salud en todos los niveles de formación, en especial Médicos Generales y Especialistas y Enfermeras	10	20	0.25 SMLV
Diplomado Manejo del dolor y principios del cuidado paliativo (virtual)	120	Profesionales de Medicina Enfermería y Médicos Especialistas	150	300	1.5 SMLV
Taller Presentaciones efectivas	10	Profesionales de Medicina Enfermería y Médicos Especialistas	20	30	0.25 SMLV
Certificación Competencia en TRIAGE	4	Profesionales de Medicina Enfermería	12	16	0.08 SMLV

\* Programación para cada período académico

# Departamento Salud Mental y Comportamiento Humano

## Objeto de estudio

El ser humano visto humanísticamente a través de sus procesos de pensamiento, percepción, emoción y conducta a lo largo del ciclo vital, tanto en la noción de normalidad como la patología desde las perspectivas biológicas, psicológicas, social cultural y ecológica en el marco de la promoción, la prevención, el tratamiento y la rehabilitación de la salud mental.

## Misión

Formar talento humano en salud a través de personal idóneo, ético y altamente calificado, participando activamente en los procesos de transformación teórica, práctica y humanística de los estudiantes de pregrado y postgrado de la Universidad de Caldas cumpliendo así su función docente, desarrollando proyectos de investigación y extensión, relacionados con las neurociencias y la salud mental intentando satisfacer las necesidades de nuestra población y mejorar calidad de vida a través de las nuevas tecnologías.



## Departamento Salud Mental y Comportamiento Humano

<i>Nombre del curso</i>	<i>Duración en horas</i>	<i>Dirigido a</i>	<i>Cupo Mínimo</i>	<i>Cupo Máximo</i>	<i>Valor por participante</i>
Curso Gestión del duelo	6	Profesionales del área de la Salud	15	30	0.08 SMLV

\* Programación para cada período académico



## Objeto de estudio

Son los factores condicionantes, determinantes y promotores de la salud individual y colectiva y la manera de intervenirlos, en pro del mejoramiento de la calidad de vida desde las perspectivas sanitaria, ética, política, social, económica, intercultural y ambiental, en el marco del entendimiento de la salud como un proceso dinámico construido socialmente.

## Misión

Formar, investigar y proyectarse socialmente en torno a los factores condicionantes, determinantes y promotores de la salud individual y colectiva desde las perspectivas ética, política, social, económica, intercultural, histórica, epistemológica, evolutiva y ambiental, en el marco de lo público y en pro de la salvaguarda de la salud como derecho y del avance conceptual de la determinación social de la salud y la vida.



# Departamento Salud Pública

<i>Nombre del curso</i>	<i>Duración en horas</i>	<i>Dirigido a</i>	<i>Cupo Mínimo</i>	<i>Cupo Máximo</i>	<i>Valor por participante</i>
Curso Epistemología médica	48	Profesionales del área de la Salud	15	30	0.5 SMLV
Diplomado en Atención primaria en salud	120	Interdisciplinario	20	30	1.5 SMLV
Curso de Introducción a la medicina evolutiva	10	Docentes, Enfermeras, Médicos, Nutricionistas y Biólogos	15	30	0.12 SMLV
Diplomado Sistema Obligatorio de Garantía de Calidad de la Atención en Salud. (SOGCS)	120	Profesionales del área de la Salud	30	50	1.5 SMLV
Diplomado Bioestadística para no estadísticos	120	Profesionales del área de la Salud	15	30	1.5 SMLV
Interculturalidad en salud	48	Profesionales de diferentes disciplinas	15	30	0.5 SMLV

\* Programación para cada período académico

# Departamento Acción Física Humana

## Objeto de estudio

La actividad física, las relaciones que genera en la vida diaria y sus implicaciones para la salud.

## Misión

Generar, apropiar, aplicar y difundir conocimientos, mediante procesos académicos de docencia, investigación y proyección en lo referente a la actividad física para la salud.



# Actividades permanentes de educación

<b>Nombre Actividad</b>	<b>Lugar</b>
Gran Cátedra Medicina Interna	Facultad Ciencias para la Salud Salón 306 Martes 7a.m. – 8 a.m.
Ateneo Pediatría	Hospital Infantil Salón Isabel Jaramillo Jueves 7a.m. – 8 a.m.
Ateneo de Geriatria	Facultad Ciencias para la Salud Salón 108 Jueves 7a.m. – 8 a.m.
Ateneo de Dermatología	Facultad Ciencias para la Salud Sala de dermatología Jueves 7 a.m.
Cátedra Gustavo Isaza	Facultad Ciencias para la Salud Teatro Ernesto Gutiérrez Ultimo jueves de cada mes 4 p.m. – 6 p.m.
Sesión de Radiología	Facultad Ciencias para la Salud Salón 306 Miércoles 7a.m. – 8 a.m.
Imagenología para todos	Facultad Ciencias para la Salud Salón 306 Martes 6 p.m. – 7 p.m.

\* Programación para cada período académico

\* Sesiones virtuales. Se enviará enlaces para el ingreso



## Centro de Simulación Clínica

Sustenta el aporte de la simulación clínica en la formación del talento humano en salud, contribuyendo con los procesos de docencia, investigación y proyección para el fortalecimiento de habilidades y destrezas en la realización de procedimientos, análisis clínicos, toma de decisiones, comunicación y trabajo en equipo mediante el desarrollo de un entorno hospitalario simulado.

## Centro de Simulación Clínica

Nombre del curso	Duración en horas	Dirigido a	Cupo Mínimo	Cupo Máximo	Valor por participante	
					Particular	Convenio
Curso de Reanimación cardiopulmonar básica BLS por parte de la Asociación Americana del Corazón (AHA)	24	Profesionales de la Salud, Técnicos, Tecnólogos y Auxiliares de Enfermería	8	10	\$280.000	\$210.000
Curso de Reanimación cardiopulmonar avanzada ACLS por parte de la Asociación Americana del Corazón (AHA)	48	Profesionales de la Salud	6	8	\$700.000	\$570.000
Curso PALS Proveedor por parte de la Asociación Americana del Corazón (AHA)	48	Profesionales de la Salud	16	24	\$700.000	\$570.000
Curso de Reanimación cardiopulmonar básica con apoyo a la avanzada – SVBA	24	Técnicos, Tecnólogos y Auxiliares de Enfermería.	8	12	\$180.000	\$120.000

\* Programación para cada período académico

# Centro de Simulación Clínica

Nombre del curso	Duración en horas	Dirigido a	Cupo Mínimo	Cupo Máximo	Valor por participante	
					Particular	Convenio
Primeros auxilios con RCP y DEA (SALVACORAZONES)	24	Público en general	10	20	\$280.000	\$210.000
Curso de Entrenamiento en Accesos vasculares para personal de salud	10	Profesionales de la salud y Auxiliares de Enfermería	8	12	\$300.000	\$250.000
Curso básico y avanzado de Manejo del trauma en el paciente adulto	24	Profesionales de la salud, Tecnólogos en atención pre - hospitalaria	20	30	\$550.000	\$350.000
Principios de ultrasonido, accesos vasculares guiados por ecografía y fast extendido	16	Profesionales de la salud	6	10	\$650.000	\$500.000

- Programación Cursos de Reanimación Básica BLS y Reanimación Avanzada ACLS: Existe la posibilidad de programar los cursos de acuerdo a las necesidades de las Instituciones.
- Para todos los cursos, el valor es diferencial en el marco del convenio docencia servicio.

\* Programación para cada período académico

# Telesalud<sup>®</sup>

Proporciona asistencia médica a través del uso de la Telemedicina y también educación continua, salud móvil y desarrollo de software, utilizando las tecnologías de la información y la comunicación, contribuyendo con los procesos de docencia, proyección e investigación.

The image features a large, curved blue graphic element on the left side. The background is a light blue and white geometric pattern of dots and lines. On the right, a blurred image shows a doctor in a white coat with a stethoscope, typing on a laptop. The Telesalud logo is overlaid on this image.

**Telesalud<sup>®</sup>**  
Universidad de Caldas

*20 años*  
de experiencia



# Telesalud<sup>®</sup> Universidad de Caldas

<i>Nombre del curso</i>	<i>Duración en horas</i>	<i>Dirigido a</i>	<i>Cupo Mínimo</i>	<i>Cupo Máximo</i>	<i>Valor</i>
Diplomado Virtual AIEPI	120	Profesionales de Medicina y Enfermería	50	50 (por aula virtual)	\$199.000
Curso Virtual AIEPI Comunitario	56	Profesionales y Auxiliares del área de la salud	30	50 (por aula virtual)	\$100.000
Diplomado Virtual Víctimas de violencia sexual	122	Profesionales de Enfermería y Medicina y otras profesiones afines	50	50 (por aula virtual)	\$150.000
Curso Virtual Detección de cáncer de cérvix y toma de citología	56	Profesionales de Medicina y Enfermería	50	50 (por aula virtual)	\$100.000
Curso Virtual Cáncer de mama	56	Profesionales de Medicina y Enfermería	100	50 (por aula virtual)	\$100.000
Diplomado Abordaje de los principales trastornos mentales, neurológicos y por uso de sustancias en primeros niveles de atención (MhGAP)	120	Profesionales de Medicina y Enfermería	50	50 (por aula virtual)	\$199.000

\* Programación para cada período académico

# Telesalud<sup>®</sup> Universidad de Caldas

<i>Nombre del curso</i>	<i>Duración en horas</i>	<i>Dirigido a</i>	<i>Cupo Mínimo</i>	<i>Cupo Máximo</i>	<i>Valor</i>
Diplomado Manejo del dolor y principios del cuidado paliativo	120	Profesionales de Medicina y Enfermería	50	50 (por aula virtual)	\$199.000
Curso Virtual en Telemedicina	56	Todo el personal médico y administrativo del sector salud	50	50 (por aula virtual)	\$100.000
Curso Virtual de Vacunación contra la COVID-19 - Caldas	12	Profesionales de Medicina y Enfermería	50	50 (por aula virtual)	Gratuito
Diplomado Abordaje integral en Trastornos por consumo de SPA - basado en el modelo UTC -	120	Profesionales de Medicina y Enfermería	50	50 (por aula virtual)	\$100.000
Curso Virtualmente: ABC para el buen vivir	24	Profesionales de Medicina y Enfermería	50	50 (por aula virtual)	Gratuito

\* Programación para cada período académico

# IPS Universitaria

## Misión

Somos una IPS fortalecida por la docencia, investigación y proyección a la comunidad, apoyados en personal calificado, logrando una grata experiencia para el usuario y su familia, orientados al mejoramiento continuo en la prestación de servicios de salud con calidad.



## Visión

Ser reconocidos en el 2025 como una Institución que presta servicios de salud integrales, a la población en general, con proyección a la oferta hospitalaria de la mediana complejidad.



# IPS Universitaria



## *Sede* **Especialistas**

Calle 49 N°24-36  
**3183504267**  
**8783017**



## *Sede* **Central**

Cra 25 N°62-06  
**3012228749**  
**8859888**

**¡QUEREMOS LO MEJOR PARA TI!**  
*¡Tu salud nuestro compromiso!*

## Clínica de inestabilidad, vértigo y caídas

### Actividad

Valoración médica, funcional, psíquica y social de todos los ancianos que viven en la comunidad de la región del Eje Cafetero, hospitalizados o institucionalizados, mayores de 65 años, quienes tengan problemas de inestabilidad, mareo, vértigo y caídas recurrentes o fracturas asociadas a fragilidad.

Estrategias de intervención, médicas, medioambientales, de rehabilitación y psicosociales para solucionar problemas específicos e individuales.

### Profesionales participantes

José Fernando Gómez Montes.  
Carmen Lucía Curcio Borrero  
Ángela María Benjumea Salgado



## Clínica de desnutrición y sarcopenia en el adulto y el anciano

### Actividad

Evaluación, diagnóstico y manejo interdisciplinario de trastornos nutricionales, sarcopenia y caquexia en pacientes mayores de 60 años.

### Profesionales participantes

Felipe Marulanda Mejía  
Clara Elena González Correa



## Clínica de memoria y trastornos cognitivos

### Actividad

Análisis de casos de difícil diagnóstico y/o enfoque terapéutico, que permitan generar las directrices orientadoras a profesionales de la salud, familias y cuidadores, para un mejor manejo de los pacientes adultos mayores y/o ancianos con deterioro cognitivo y demencia.

### Profesionales participantes

Ricardo Díaz Cabezas  
José Fernando Gómez Montes  
Felipe Marulanda Mejía



## Clínica de tumores de piel y mucosas

### Actividad

Valoración, hacer seguimiento y dar recomendaciones interdisciplinariamente a casos complejos de oncología de piel y mucosas.

### Profesionales participantes

Felipe Jaramillo Ayerbe  
Julia Inés Mesa Villegas  
Ana María Hoyos Zuluaga  
Lucía Van den Enden Medina  
Francisco Arango Castro  
Gloria Esperanza García Quintero  
Colombia Quintero González  
Edison Quintero González

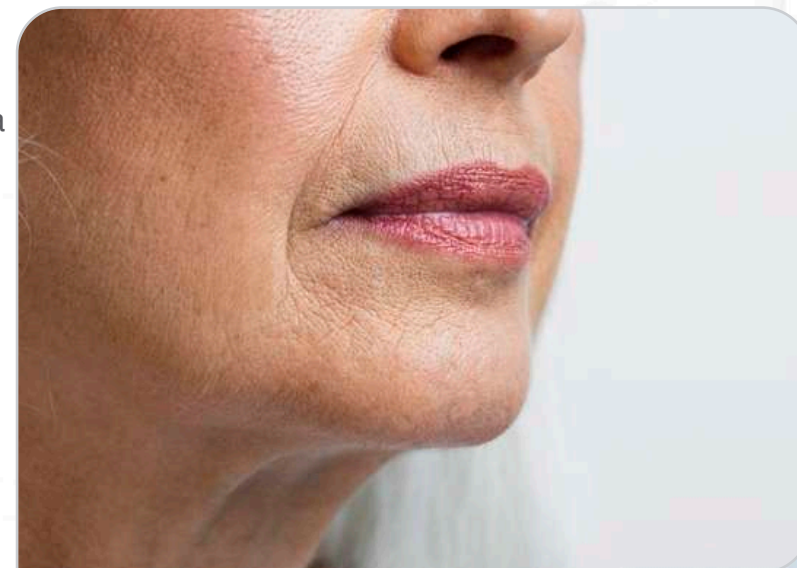

## Teleclínica de anticoagulación

### Actividad

Atención a través de telemedicina las interconsultas generadas hacia la clínica de anticoagulación.

Apoyo asistencial a los médicos de atención primaria tratantes en la toma de decisiones sobre el uso de terapias anticoagulantes.

### Profesionales participantes

Fernando Iván González Gómez  
Fabio Galeano Ríos

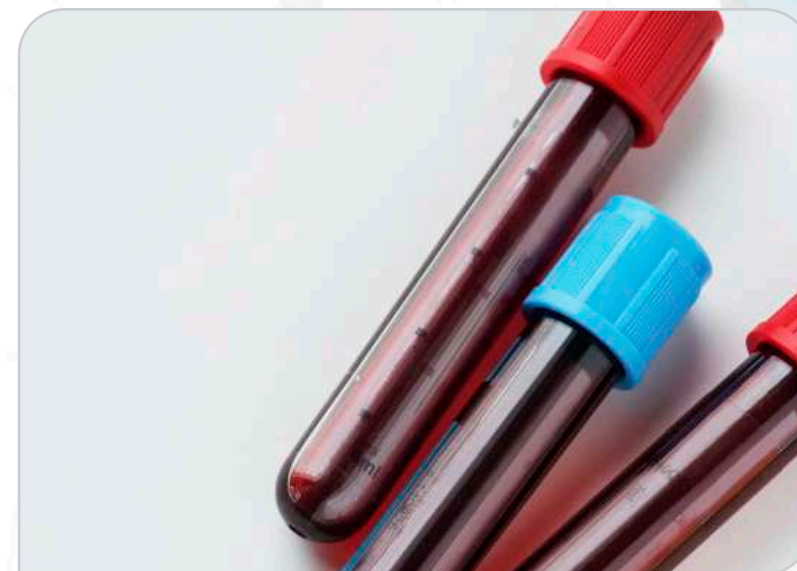

## Atención, valoración y seguimiento postoperatorio de pacientes adultos y ancianos con fractura por fragilidad

### Actividad

Valoración, seguimiento y recomendaciones de manejo e implementación de estrategias en el área hospitalaria y ambulatoria para la atención de pacientes mayores de 50 años, con fractura por fragilidad.

### Profesionales participantes

Fernando Iván González Gómez  
José Fernando Gómez Montes



## Atención integral a niños y jóvenes con trastorno por déficit de atención con hiperactividad en la ciudad de Manizales

### Actividad

Consulta psiquiatría. Educación para para padres de familia y profesores. Seguimiento Escolar.

### Profesionales participantes

Adonilso J de la Rosa  
Doris Mileck Vera Higuera  
Claudia Liliana Giraldo Henao



## Atención integral a personas con disfunciones y otras dificultades sexuales

### Actividad

Consulta sexología. Educación a familias.

### Profesionales participantes

Adriana Arcila Rivera





## Programa de alto riesgo. Educación y atención grupal ambulatoria de pacientes con trastorno bipolar

### Actividad

Consulta psiquiatría. Educación para los pacientes y su familia. Realizar pruebas Neuro - psicológicas. Rehabilitación cognitiva.

### Profesionales participantes

Oscar M Castaño Ramírez  
Rocio Lemus Buitrago  
Claudia Liliana Giraldo Henao  
Adonilso Julio de la Rosa



## Clínica de trastornos del estado del ánimo

### Actividad

Consulta psiquiatría. Educación para los pacientes y su familia.

### Profesionales participantes

María Eugenia Amézquita Medina  
Rosa Elena González Pérez



## Tumores de cabeza y cuello

### Actividad

Diagnóstico temprano de patología oncológica de cabeza y cuello.  
Determinación del tratamiento más apropiado para cada caso y protocolización de manejo.

### Profesionales participantes

Andrés Ignacio Chala Galindo  
Carlos Darío Aguilar Díaz  
Jorge Rafael Villamizar Rubio  
Alex Pava Ripoll  
Cesar Munar Aguirre  
Armando Franco Linares  
Eliana Muñoz



## Clínica de tiroides

### Actividad

Diagnóstico temprano de patología de tiroides y paratiroides.  
Determinación del tratamiento más apropiado para cada caso y protocolización de manejo.

### Profesionales participantes

Andrés Ignacio Chala Galindo  
Carlos Darío Aguilar Díaz  
Humberto Franco Betancur  
Alex Pava Ripoll  
Eduardo Uribe Villada



## Clínica tumores: Mastología y Ginecología Oncológica

### Actividad

Evaluación de pacientes con tumores en mama y ginecológicos.  
Orientación y apoyo al paciente y familia.

### Profesionales participantes

Walter Arboleda Ruiz  
Gloria Esperanza García Quintero  
Luz Ángela Correa Ramírez  
Campo Elías Castillo Pinilla  
Alex Pava Ripoll  
German Arango Rojas  
Martha Inés Urrego Ocampo  
Paula Gallego Sánchez

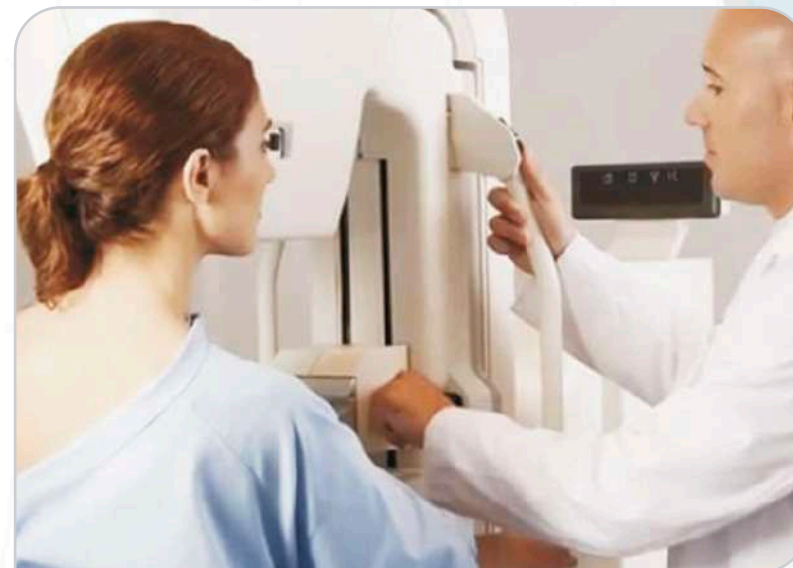

## Servicio Amigable para adolescentes y jóvenes

### Actividad

Consulta al adolescente y al joven por enfermería. Educación en salud sexual y reproductiva y estilos de vida saludable.  
Atención de pacientes en primeros consumos.  
Atención a adolescentes y jóvenes.

### Profesionales participantes

Margarita María Vélez Cardona  
Jorge Hernán Ríos Duque  
Sandra Lorena Giraldo Trujillo



## Clínica de Fibromialgia

### Actividad

Evaluación clínica, funcional y de condición física.  
Aplicación de programas de actividad física adaptada al paciente con fibromialgia.  
Educación en actividad física para el bienestar y la salud.



### Profesionales participantes

Evelyn Colina Gallo  
Fabiana Marín Mejía

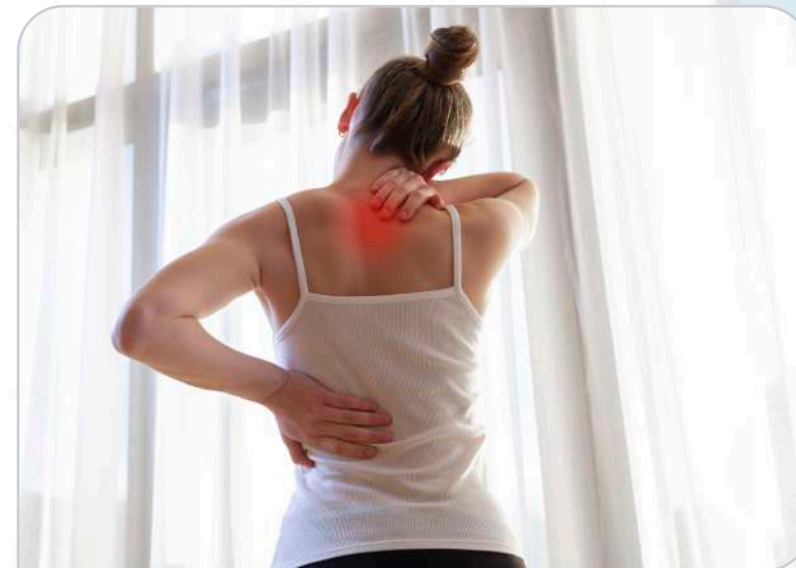

## Consulta del profesional de enfermería al paciente crónico y oncológico, familia y cuidador

### Actividad

Valoración multidimensional.  
Plan de atención de enfermería al paciente y cuidador.  
Asesoría y apoyo a la familia en el plan de atención.  
Seguimiento y evaluación de avances terapéuticos en las condiciones de salud familiar en relación al paciente crónico.

### Profesionales participantes

Gloria Esperanza García Quintero

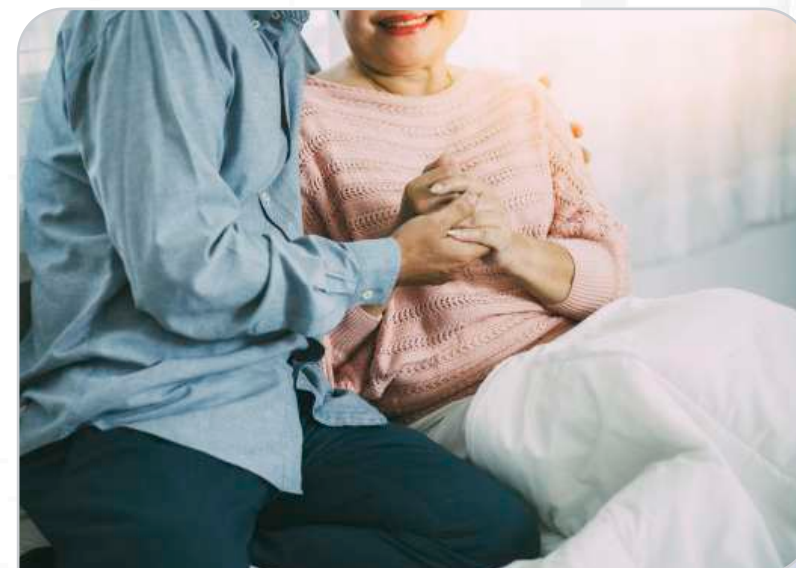

## \* Junta de Quemados

### Actividad

Evaluación de los pacientes que han sufrido quemadura.

### Profesionales participantes

Consuelo Cárdenas Z  
Edison Quintero González  
Colombia Quintero González



## \* Consulta de Genética Médica

### Actividad

Atención a pacientes con patología genética.

### Profesionales participantes

Natalia García Restrepo



# Simposios - Congresos

- **IV Simposio** de Atención Primaria Social (APS).
- **VI Congreso** Nacional de la Red Colombiana de Instituciones de Educación Superior de Universidades Promotoras de Salud REDCUPS.
- **IV Congreso y VIII Simposio** Internacional de Sexología.
- **Decimoquinta XV** Jornadas de Pediatría - Sociedad Colombiana de Pediatría Regional Caldas - Universidad de Caldas.
- **Simposio** Regional de Ciencias Básicas.
- **VII Congreso** Iberoamericano de Peloides.
- **I Simposio** Nacional sobre Intervenciones en actividad física, recreación y deporte con mediaciones TIC.
- **Expofacultad 2021** Segundo encuentro de Investigación.
- **Jornada** de actualización en Educación física, recreación, deporte y actividad física para la salud.
- **VII Encuentro** Humanismo y Salud.
- **Congreso** Caldense de Salud Mental.
- **Seminario** Internacional de Actividad física adaptada.

# Otras ofertas

- Uso de espacios como teatro, auditorios, aulas (Se requiere solicitud previa para asignación de espacios).
- Consultorías.
- Acompañamiento epidemiológico y metodológico.



**UNIVERSIDAD**  
*de todos*  
**UNIVERSIDAD**  
**SALUDABLE**

